



Ministero dell' Istruzione

ISTITUTO COMPRESIVO DI CITTADELLA

Via Angelo Gabrielli, 32 – 35013 Cittadella (PD) – Tel. 0495970442 C.F. 90015600282

e-mail: pdic896004@istruzione.it - pec: pdic896004@pec.istruzione.it sito web: www.iccittadella.edu.it

Scuole dell'Infanzia: *Cà Nave, Casaretta, Via degli Alpini, Pozzetto*

Scuole Primarie: *"Cornaro Piscopia", "Emilio Basso" Borgo Treviso, "Filippo Corridoni" Cà Onorai, Santa Maria, "Giuseppe Lago" Laghi*

Scuola Secondaria di Primo Grado: *"Luigi Pierobon"*

**AI GENITORI DEGLI ALUNNI DEL PLESSO
CORNARO**

**AL PERSONALE DOCENTE E ATA- SEDE PLESSO
CORNARO**

Oggetto: **INFORMAZIONI AVVIO ANNO SCOLASTICO 2020-2021**

Si inviano di seguito le informazioni principali in merito all'avvio dell'anno scolastico a partire dal 14 settembre 2020.

MISURE DI PREVENZIONE PER L' ACCESSO AI LOCALI SCOLASTICI

Ogni persona ha l'obbligo di rimanere al proprio domicilio se presenta tosse, difficoltà respiratoria o febbre superiore a 37,5 °C e di chiamare il proprio Medico di Medicina Generale/Pediatra di Libera Scelta o il Distretto sanitario territorialmente competente (la misurazione della temperatura va comunque fatta autonomamente, prima di partire da casa).

La famiglia deve trattenere a casa il proprio figlio/a se presenta tosse, difficoltà respiratoria o febbre superiore a 37,5 °C.

Per gli alunni della scuola primaria e secondaria, la misurazione della temperatura corporea è effettuata dai Docenti o dai collaboratori scolastici, prima dell'ingresso all'interno degli edifici scolastici. Qualora le condizioni atmosferiche non lo rendessero possibile, la misurazione della temperatura per gli alunni sarà eseguita quotidianamente in classe.

ACCESSO DEI GENITORI E PERSONALE ACCOMPAGNARORE DEGLI ALUNNI

Gli alunni devono:

- arrivare a scuola esattamente 5 minuti prima dell'inizio delle lezioni, indossando la mascherina (preferibilmente chirurgica o "di comunità");
- entrare in maniera ordinata, mantenendo la distanza di 1 m da ciascun compagno e dagli adulti;
- non creare assembramenti;
- appena, entrati nel cortile, posizionarsi subito nell'area definita per la loro classe di appartenenza;
- seguire con ordine i tempi e i percorsi di accesso all'edificio indicati dai docenti;
- disinfettarsi le mani col gel a disposizione prima di prendere posto all'interno dell'aula.

Per i genitori che accompagnano gli alunni a scuola, si raccomanda la presenza **di un sola persona accompagnatrice**. Essi devono:

- evitare di creare assembramenti all'esterno del cancello ed indossare sempre la mascherina;



Ministero dell' Istruzione

ISTITUTO COMPRENSIVO DI CITTADELLA

Via Angelo Gabrielli, 32 – 35013 Cittadella (PD) – Tel. 0495970442 C.F. 90015600282

e-mail: pdic896004@istruzione.it - pec: pdic896004@pec.istruzione.it sito web: www.iccittadella.edu.it

Scuole dell'Infanzia: *Cà Nave, Casaretta, Via degli Alpini, Pozzetto*

Scuole Primarie: *"Cornaro Piscopia", "Emilio Basso" Borgo Treviso, "Filippo Corridoni" Cà Onorai, Santa Maria, "Giuseppe Lago" Laghi*

Scuola Secondaria di Primo Grado: *"Luigi Pierobon"*

- mantenere la distanza di sicurezza di un metro da altre persone;
- fermarsi al cancello e non entrare nel cortile della scuola;
- lasciare l'area di attesa appena l'alunno sarà stato affidato al personale di sorveglianza.

INFORMAZIONI ORARIO

<p>Dal 14 settembre al 16 settembre '20 Servizio mensa non attivato Servizio preaccoglienza non attivato</p>	<p>- Tutte le classi prime e seconde dalle 8.00 alle 12.00 - Tutte le classi terze, quarte e quinte dalle 9.00 alle 13.00</p>
<p>Dal 17 settembre al 2 ottobre Servizio mensa non attivato Servizio preaccoglienza non attivato</p>	<p>- Tutte le classi dalle ore 8.00 alle ore 13.00</p>
<p>Dal 5 ottobre al termine delle lezioni (venerdì 4 giugno 2021) compatibilmente con le risorse di organico che verranno assegnate all'Istituto): -servizio mensa attivato per tutti i plessi -servizio entrata anticipata dalle ore 7.40 nei plessi Cornaro, Pozzetto, S.Maria e Borgo Treviso.</p>	<p>- Classi tempo normale dal lunedì al venerdì dalle ore 8.00 alle ore 13.00 con rientro pomeridiano il martedì fino alle 16.00 con servizio mensa; - Classi tempo pieno dal lunedì al venerdì dalle 8.00 alle 16.00 con servizio mensa tutti i giorni</p>

PUNTI DI ENTRATA E DI USCITA

Come indicato dalla planimetria per ogni gruppo classe è previsto un percorso di entrata all'edificio scolastico (sarà il medesimo anche per l'uscita). Si invita pertanto ad accompagnare i bambini all'ingresso sotto indicato, dove troveranno la loro insegnante ad accoglierli (1 solo accompagnatore per ogni bambino per evitare assembramenti).



Ministero dell' Istruzione

ISTITUTO COMPRENSIVO DI CITTADELLA

Via Angelo Gabrielli, 32 – 35013 Cittadella (PD) – Tel. 0495970442 C.F. 90015600282
e-mail: pdic896004@istruzione.it - pec: pdic896004@pec.istruzione.it sito web: www.iccittadella.edu.it

Suole dell'Infanzia: *Cà Nave, Casaretta, Via degli Alpini, Pozzetto*

Suole Primarie: *“Cornaro Piscopia”, “Emilio Basso” Borgo Treviso, “Filippo Corridoni” Cà Onorai, Santa Maria, “Giuseppe Lago” Laghi*

Scuola Secondaria di Primo Grado: *“Luigi Pierobon”*

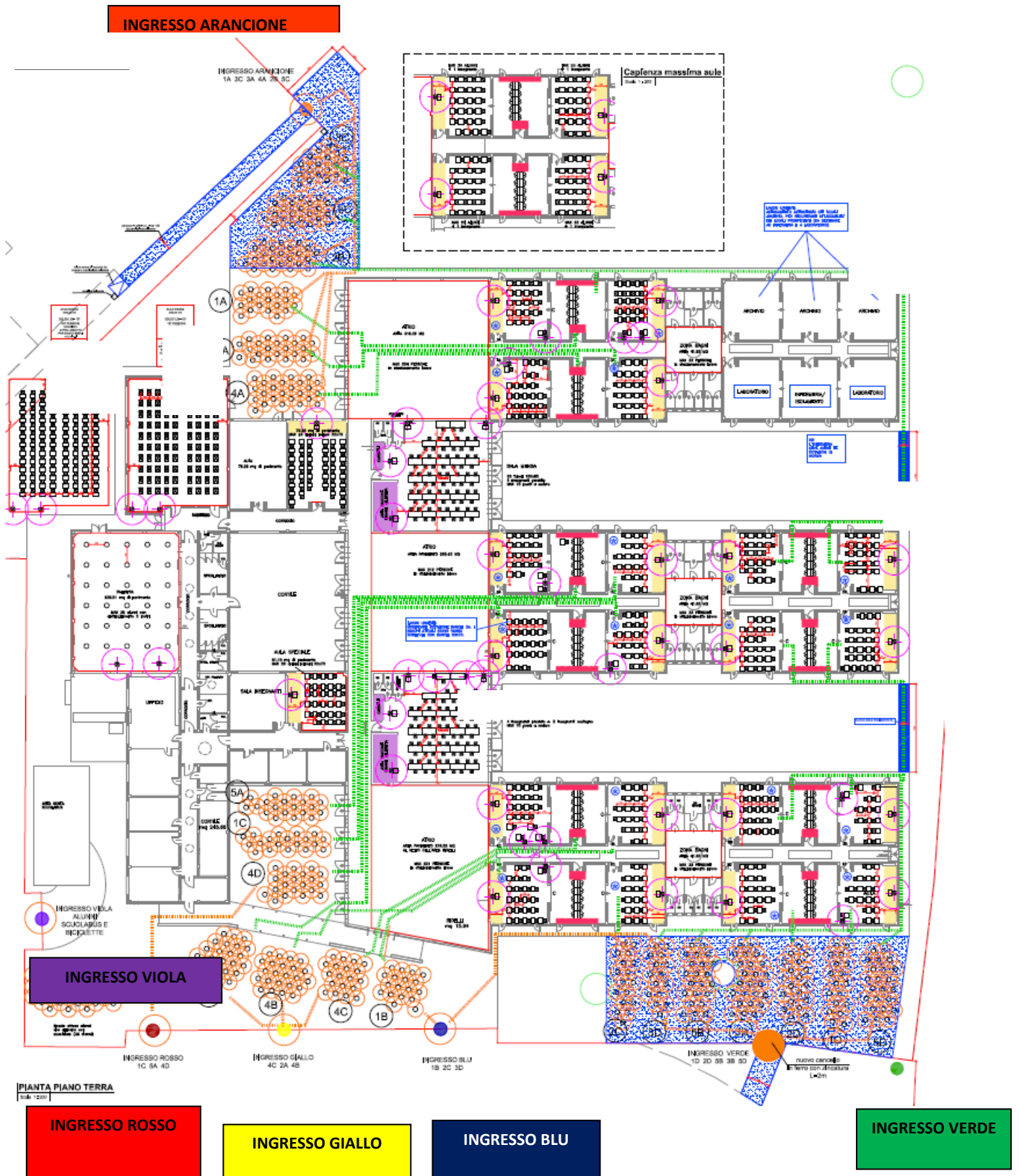



Ministero dell' Istruzione

ISTITUTO COMPRESIVO DI CITTADELLA

Via Angelo Gabrielli, 32 – 35013 Cittadella (PD) – Tel. 0495970442 C.F. 90015600282

e-mail: pdic896004@istruzione.it - pec: pdic896004@pec.istruzione.it sito web: www.iccittadella.edu.it

Scuole dell'Infanzia: *Cà Nave, Casaretta, Via degli Alpini, Pozzetto*

Scuole Primarie: *“Cornaro Piscopia”, “Emilio Basso” Borgo Treviso, “Filippo Corridoni” Cà Onorai, Santa Maria, “Giuseppe Lago” Laghi*

Scuola Secondaria di Primo Grado: *“Luigi Pierobon”*

- **INGRESSO VERDE** (fuori dal cancello corrispondente troverete un cartello che invita l'entrata VERDE) da qui entreranno e usciranno:
 - gli alunni classe **1D-2D-5B-3B-5D** e **alunni di queste classi che arrivano in bicicletta**
 - gli alunni di queste classi che arrivano in bicicletta
- **INGRESSO BLU** (fuori dal cancello corrispondente troverete un cartello che indica l'entrata BLU) da qui entreranno ed usciranno:
 - gli alunni delle classi **1B – 2C – 3D** e **alunni di queste classi che arrivano in bicicletta**
- **INGRESSO GIALLO** (fuori dal cancello corrispondente troverete un cartello che indica l'entrata GIALLA) da qui entreranno ed usciranno:
 - gli alunni delle classi **4C – 2A - 4B** e **alunni di queste classi che arrivano in bicicletta**
- **INGRESSO ROSSO** (fuori dal cancello corrispondente troverete un cartello che indica l'entrata ROSSA) da qui entreranno ed usciranno:
 - gli alunni delle classi **1C – 5A – 4D** e **alunni di queste classi che arrivano in bicicletta**
- **INGRESSO VIOLA** (fuori dal cancello corrispondente troverete un cartello che indica l'entrata VIOLA) da qui entreranno ed usciranno:
 - gli alunni che arrivano a scuola con lo **SCUOLABUS**
- **INGRESSO ARANCIONE** (fuori dal cancello corrispondente troverete un cartello che indica l'entrata ARANCIONE) da qui entreranno ed usciranno:
 - gli alunni delle classi **1A – 3C – 3A – 4A – 2B – 5C** e **alunni di queste classi che arrivano in bicicletta**
- **CANCELLO PICCOLO in corrispondenza del campanello (a destra del cancello blu entrando)** da qui entrerà ed uscirà qualsiasi alunno che arriva a scuola dopo l'orario previsto o che deve uscire anticipatamente (es. entrata posticipata, ritardo...).

I bambini all'arrivo stazioneranno nelle zone indicate come da planimetria e l'insegnante della prima ora provvederà alla rilevazione della temperatura (in caso di maltempo la rilevazione della temperatura sarà svolta in aula).

Ciascuna classe poi potrà entrare all'interno dell'edificio scolastico, in modo ordinato e rispettando la distanza dai compagni, seguendo il percorso di entrata, (che è il medesimo anche per l'uscita), indicato nella piantina dalle linee tratteggiate verdi.

I bambini all'arrivo dovranno appendere i loro giubbotti negli appendiabiti appena fuori della loro classe ed entrare in aula solo con lo zaino che andrà riposto nelle aree previste.



Ministero dell' Istruzione

ISTITUTO COMPRESIVO DI CITTADELLA

Via Angelo Gabrielli, 32 – 35013 Cittadella (PD) – Tel. 0495970442 C.F. 90015600282

e-mail: pdic896004@istruzione.it - pec: pdic896004@pec.istruzione.it sito web: www.iccittadella.edu.it

Scuole dell'Infanzia: *Cà Nave, Casaretta, Via degli Alpini, Pozzetto*

Scuole Primarie: *"Cornaro Piscopia", "Emilio Basso" Borgo Treviso, "Filippo Corridoni" Cà Onorai, Santa Maria, "Giuseppe Lago" Laghi*

Scuola Secondaria di Primo Grado: *"Luigi Pierobon"*

Gli alunni della scuola primaria e secondaria di primo grado devono utilizzare la mascherina chirurgica o di comunità in tutte le situazioni dinamiche all'interno dell'edificio scolastico. Nella **scuola primaria**, per favorire l'apprendimento e lo sviluppo relazionale, la mascherina chirurgica o di stoffa può essere rimossa in condizione di staticità con il rispetto della distanza di almeno un metro e l'assenza di situazioni che prevedano la possibilità di aerosolizzazione (es. canto o utilizzo del flauto dolce).

Non è obbligatoria la mascherina per gli allievi con forme di disabilità non compatibili con l'uso continuativo della mascherina.

GESTIONE ALUNNI O PERSONALE CON SINTOMATOLOGIA COVID-19

Si rimanda alla lettura **PROTOCOLLO DI MISURE OPERATIVE DI SICUREZZA ANTI-CONTAGIO E DI CONTRASTO ALL'EPIDEMIA DI COVID-19** presente nella home page del sito dell' IC <http://iccittadella.edu.it/>

Certi della Vostra più profonda collaborazione e della responsabilità comune per il bene e la salute di tutti e di ciascuno, si porgono cordiali saluti.

LA DIRIGENTE SCOLASTICA

Dott.ssa Chiara Riello

Firma autografa omessa
ai sensi dell'art.3, comma2
del D.Lgs. n. 39/93